MIEJSCOWY PLAN ZAGOSPODAROWANIA PRZESTRZENNEGO OBEJMUJĄCY CZĘŚĆ WSI WIEJCA

ZAŁĄCZNIK Nr 1 DO UCHWAŁY Nr XV/56/11 RADY GMINY KAMPINOS Z DNIA 30 LISTOPADA 2011 R.

SKALA 1:1 000

0 50 100

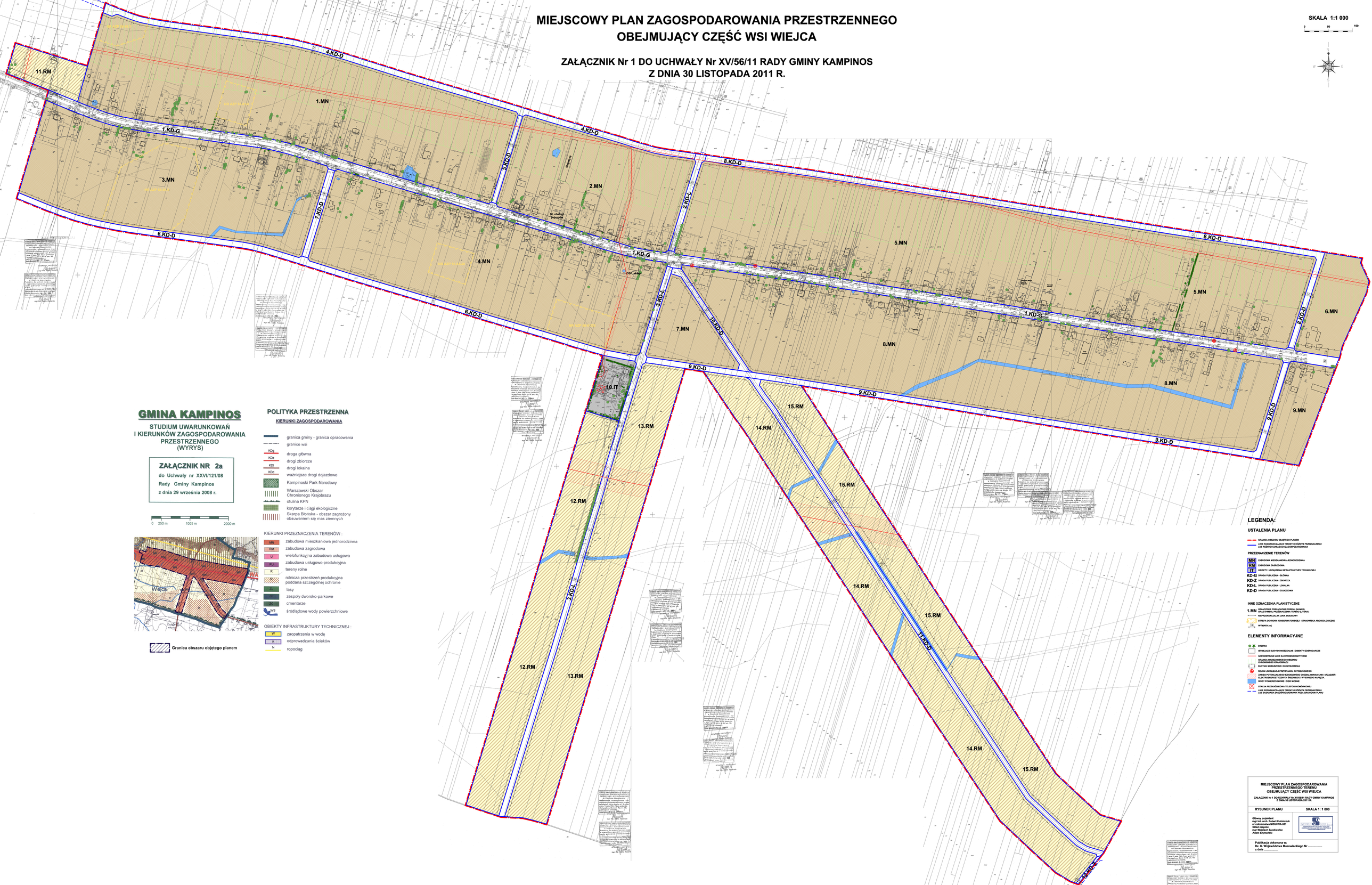

GMINA KAMPINOS

STUDIUM UWARUNKOWAŃ I KIERUNKÓW ZAGOSPODAROWANIA PRZESTRZENNEGO (WYRYS)

ZAŁĄCZNIK NR 2a
do Uchwały nr XXVI/121/08
Rady Gminy Kampinos
z dnia 29 września 2008 r.

0 250 m 1000 m 2000 m

Granica obszaru objętego planem

POLITYKA PRZESTRZENNA

KIERUNKI ZAGOSPODAROWANIA

- granica gminy - granica opracowania
- granice wsi
- KDg droga główna
- KDz drogi zbiorcze
- KDl drogi lokalne
- KDd ważniejsze drogi dojazdowe
- Kampinoski Park Narodowy
- Warszawski Obszar Chronionego Krajobrazu
- otulina KPN
- korytarze i ciągi ekologiczne
- Skarpa Bloriska - obszar zagrożony obsuwaniem się mas ziemnych

KIERUNKI PRZEZNACZENIA TERENÓW :

- MN zabudowa mieszkaniowa jednorodzinna
- RM zabudowa zagrodowa
- U wielofunkcyjna zabudowa usługowa
- PU zabudowa usługowo-produkcyjna
- R tereny rolne
- R rolnicza przestrzeń produkcyjna poddana szczególnej ochronie
- ZL lasy
- ZP zespoły dworsko-parkowe
- ZC cmentarze
- WS śródlądowe wody powierzchniowe

OBIEKTY INFRASTRUKTURY TECHNICZNEJ :

- W zaopatrzenia w wodę
- K odprowadzania ścieków
- N ropociąg

LEGENDA:

USTALENIA PLANU

- GRANICA OBSZARU OBJĘTEGO PLANEM
- LINIE ROZGRANICZAJĄCE TERENY O RÓŻNYM PRZEZNACZENIU LUB RÓŻNYCH ZASADACH ZAGOSPODAROWANIA

PRZEZNACZENIE TERENÓW

- MN ZABUDOWA MIESZKANIOWA JEDNORODZINNA
- RM ZABUDOWA ZAGRODOWA
- IT OBIEKTY I URZĄDZENIA INFRASTRUKTURY TECHNICZNEJ
- KD-G DROGA PUBLICZNA - GŁÓWNA
- KD-Z DROGA PUBLICZNA - ZBIORCZA
- KD-L DROGA PUBLICZNA - LOKALNA
- KD-D DROGA PUBLICZNA - DOJAZDOWA

INNE OZNACZENIA PLANISTYCZNE

- 1.MN OZNACZENIE PRZEZNACZENIA TERENU (NUMER) ORAZ SYMBOL PRZEZNACZENIA TERENU (LITERA)
- GRANICA MAKSZARAWSKIEGO OBSZARU CHRONIONEGO KRAJOBRAZU
- STREFA OCHRONY KONSERWATORSKIEJ - STANOWISKA ARCHEOLOGICZNE
- 15 m WYMIARY [m]

ELEMENTY INFORMACYJNE

- DROŻNA
- ISTNIEJĄCE BUDYNKI MIESZKALNE I OBIEKTY GOSPODARCZE
- NAPOWIETRZNE LINIE ELEKTROENERGETYCZNE
- GRANICA MAKSZARAWSKIEGO OBSZARU CHRONIONEGO KRAJOBRAZU
- BUDYNKI WYSUWAJĄCE I DO WYBURZENIA
- REJON LOKALIZACJI PRZYSTANKU AUTOBUSOWEGO
- ZAKŁAD POTRZEBLAWICKIEGO SZKOLNEGO OGÓDZAYWANIA LINII I URZĄDZEŃ ELEKTROENERGETYCZNYCH ŚREDNIEGO I WYSOKIEGO NAPIĘCIA
- WODY POWIERZCHNIOWE I CIEKI WODNE
- STACJA PRZEKAŹNIKOWA TELEFONII KOMÓRKOWEJ
- LINIE ROZGRANICZAJĄCE TERENY O RÓŻNYM PRZEZNACZENIU LUB ZASADACH ZAGOSPODAROWANIA POZA GRANICAMI PLANU

MIEJSCOWY PLAN ZAGOSPODAROWANIA PRZESTRZENNEGO TERENU OBEJMUJĄCY CZĘŚĆ WSI WIEJCA

ZAŁĄCZNIK Nr 1 DO UCHWAŁY Nr XV/56/11 RADY GMINY KAMPINOS Z DNIA 30 LISTOPADA 2011 R.

RYSUNEK PLANU — SKALA 1: 1 000

Główny projektant
mgr inż. arch. Robert Kuśnierczuk
nr uprawnienia MOU/WA-201
Skład zespołu
mgr Wojciech Zaciśniewicz
Adam Szymański

Publikacja dokonana w:
Dz. U. Województwa Mazowieckiego Nr .....
z dnia .....